STARKER START ins Studium

GOETHE UNIVERSITÄT FRANKFURT AM MAIN

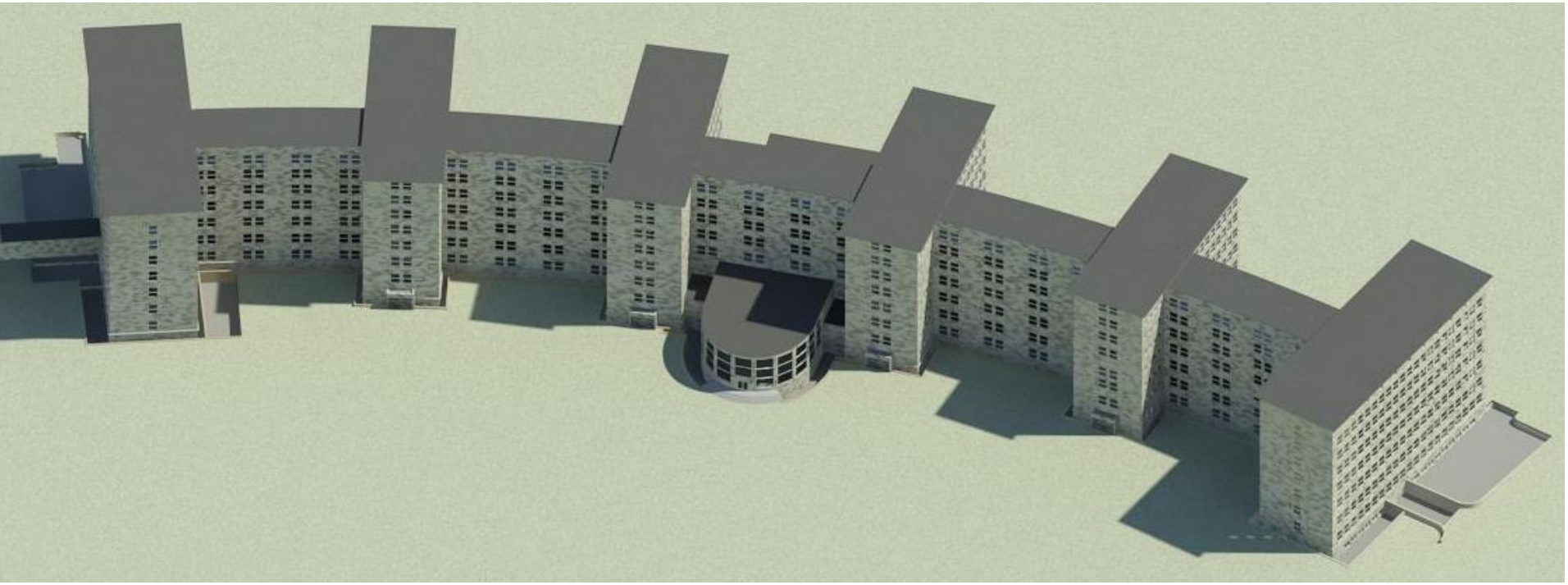

Dr. des. Markus Häfner

IG Farben-Haus / Poelzig-Bau 3D

Das Studium spielerisch erkunden

Überblick

1. Ausgangslage, Idee und Konzeption
2. Technische Umsetzung
3. Gameszenarien
4. Ausblick: Einsatz in der Lehre

Teilprojekt im Vorhaben »Starker Start ins Studium«

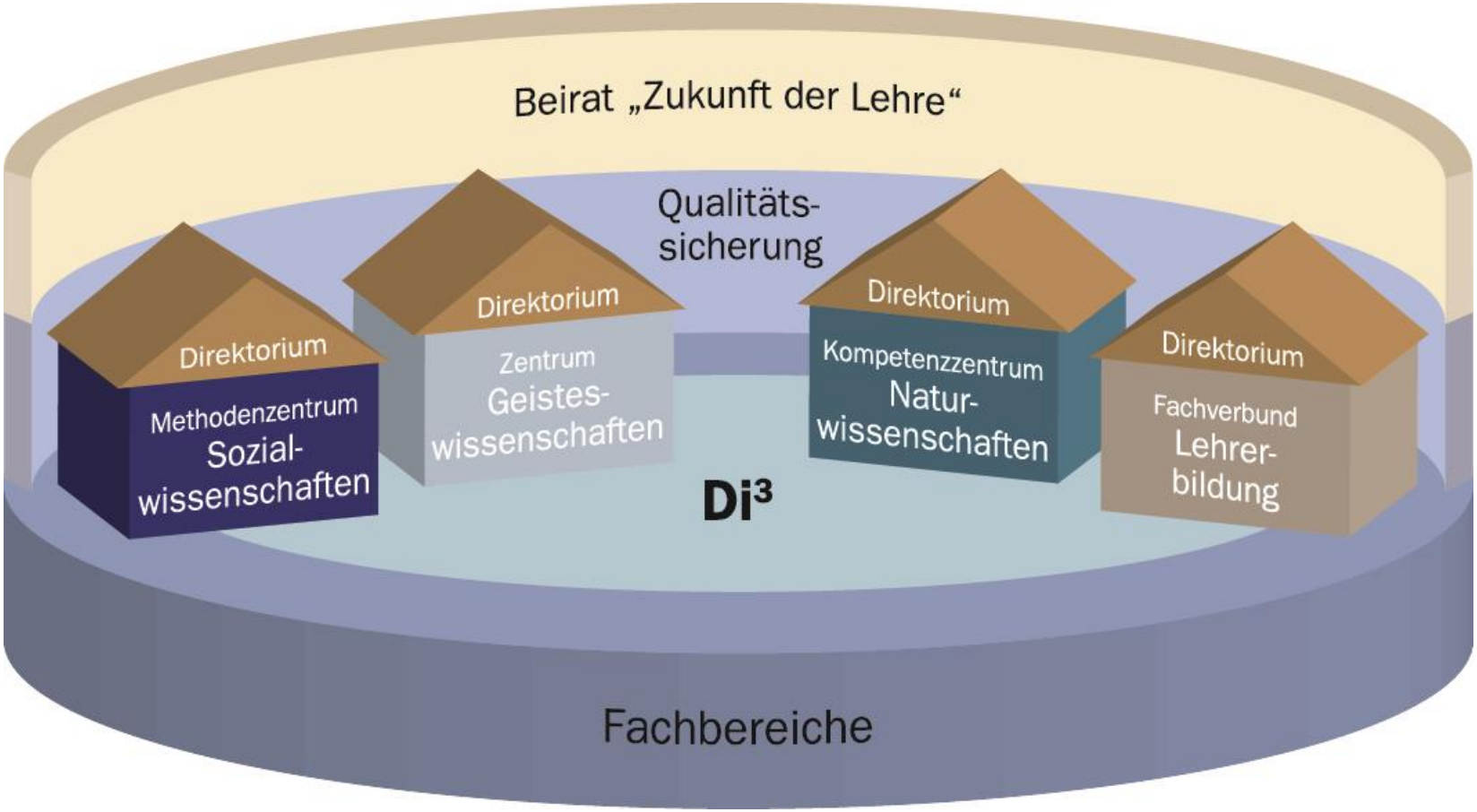

1. Ausgangslage

IG Farben-Hochhaus / Poelzig-Bau

- Symbolträchtiger Ort deutscher Geschichte
- Standort der geisteswissenschaftlichen Fachbereiche
- Symmetrische Architekturbauweise

1. Idee und Konzeption

STARKER START ins Studium
GOETHE UNIVERSITÄT FRANKFURT AM MAIN

- **Erleichterung der Orientierung**
- **Informationsangebote, Ansprechpartner, ToDo-Listen**
- **Grundkompetenzen spielerisch erlernen**
- **Historische Dimension einbeziehen (geplant)**

Schritt 1: 3D-Modell erstellen

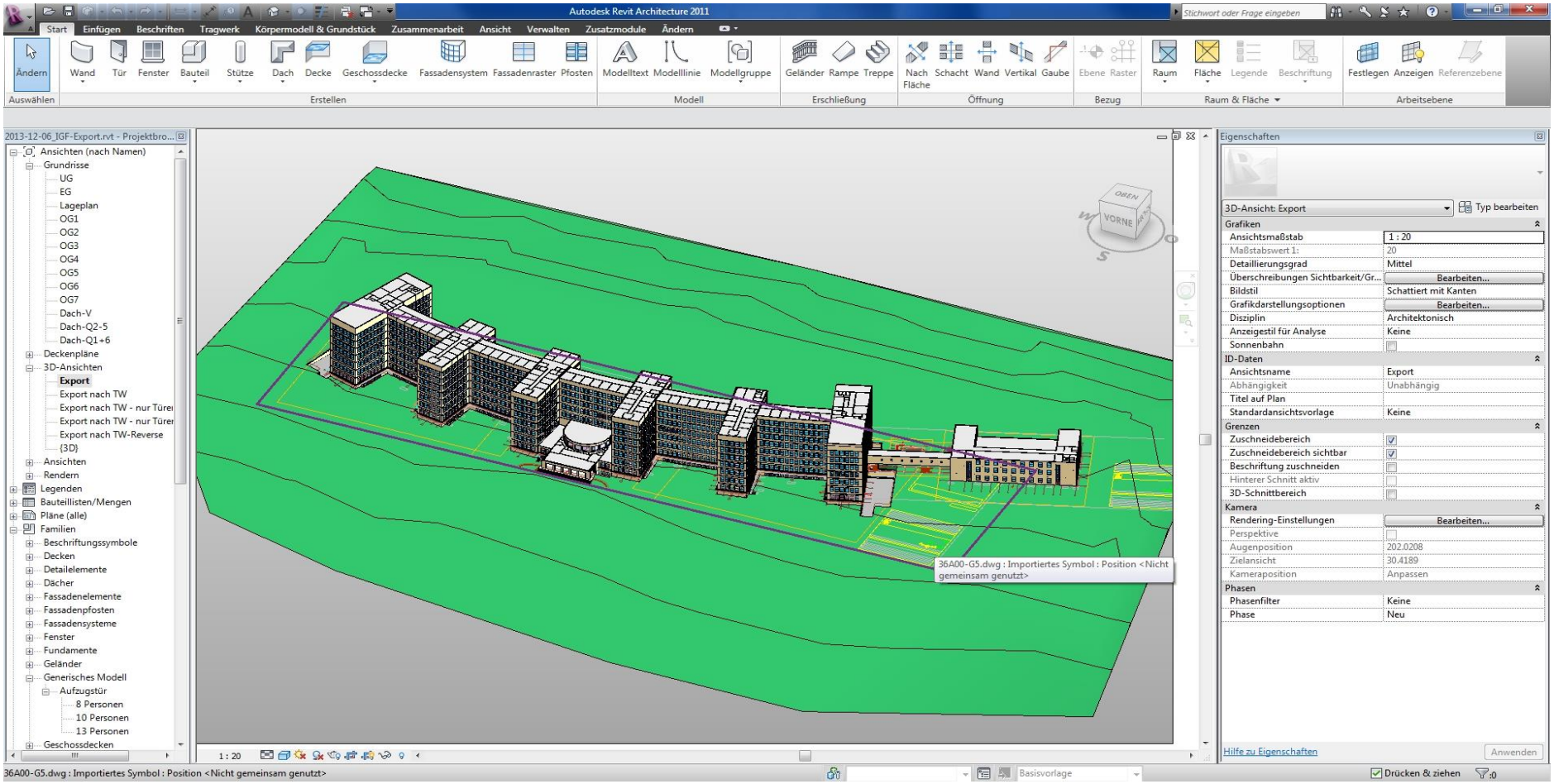

Schritt 1: 3D-Modell erstellen

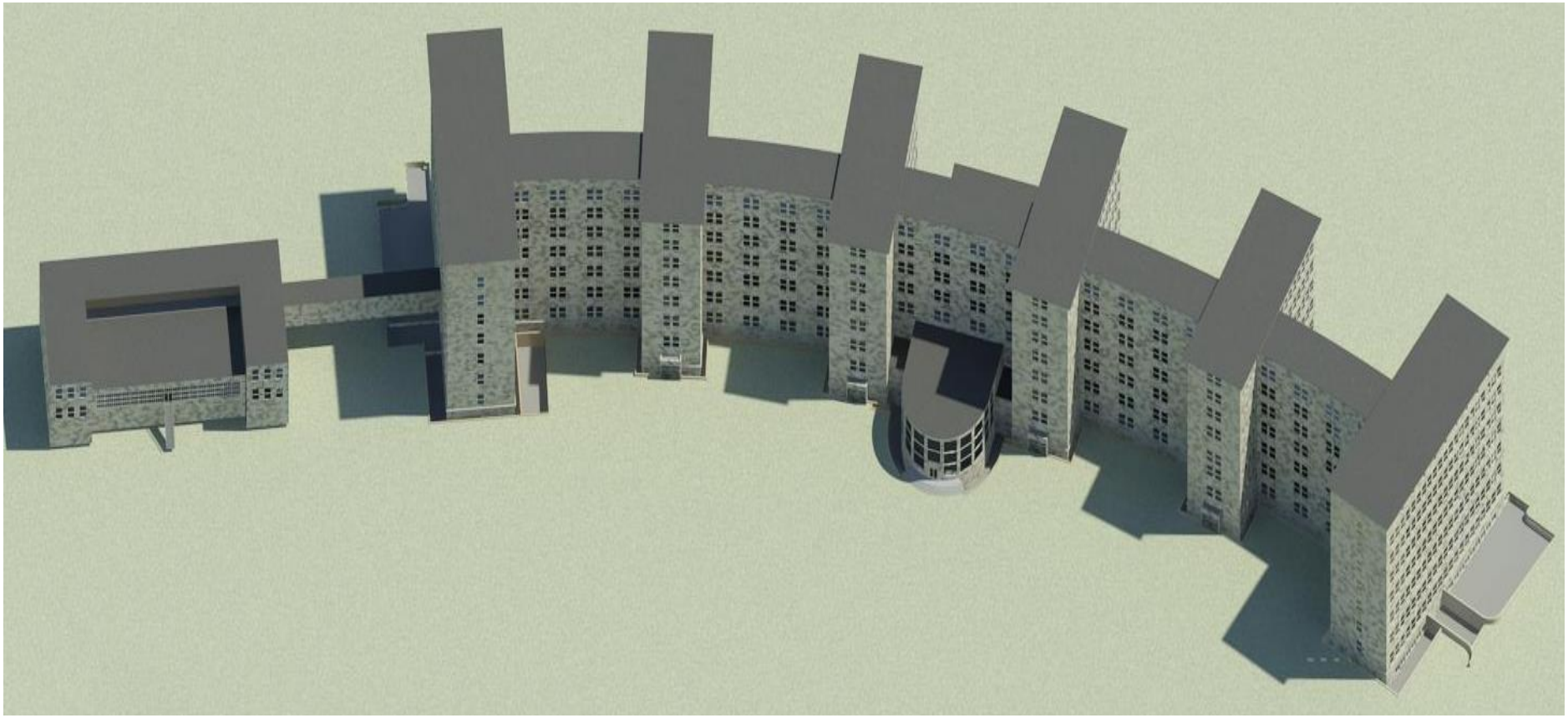

Schritt 2: GameDesign mit Unity3D

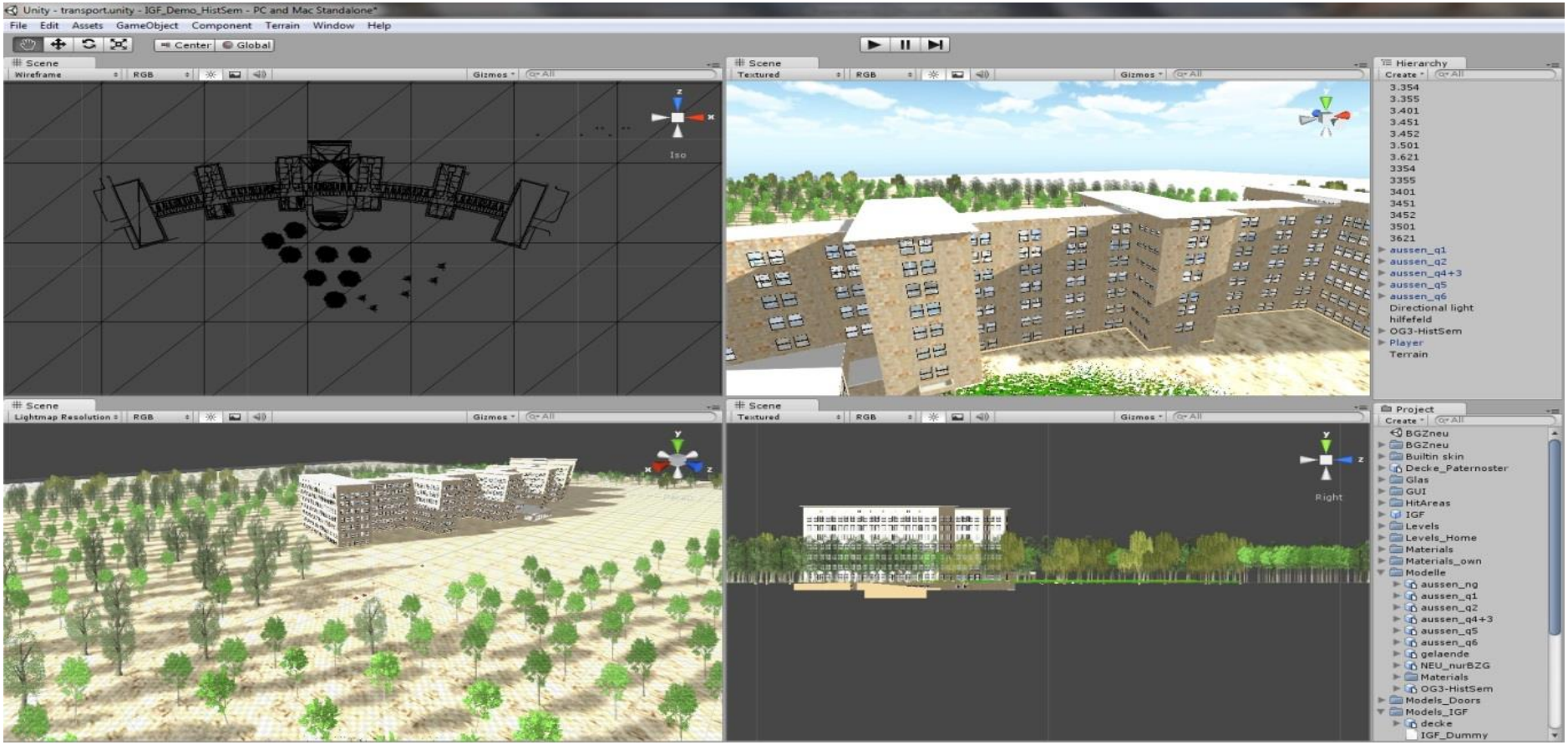

2. Mehrwert

- **Mehrwert in simulierter Umgang**
- **Spielerisches Erlernen und Ausprobieren**
- **Lösen typischer Problemstellungen des Studienalltags**
- **Zeitgewinn durch bessere Vorbereitung**
- **Nebeneffekte**

3. Gameszenarien

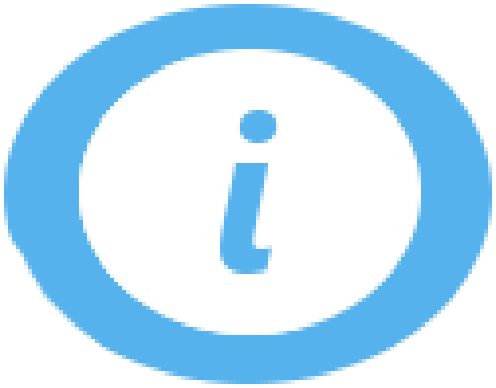

Information

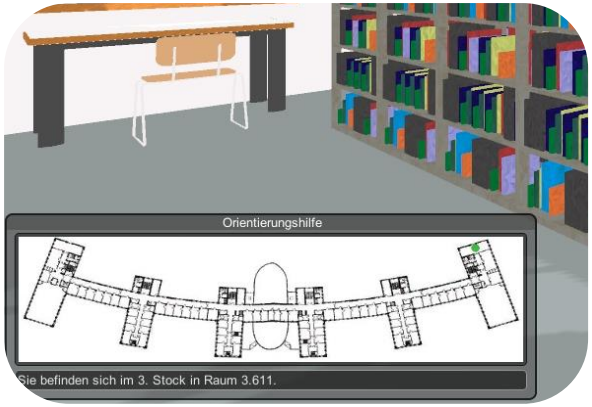

Orientierung

Interaktivität

3. Gameszenarien

- **Bibliothekszentrum Geisteswissenschaften**
  - Information, Orientierung und Interaktivität
- **Institute (z.Zt. nur Historisches Seminar)**
  - Information, Orientierung und Interaktivität
- **Geschichte des IG Farben-Hauses (geplant)**
  - Information

3. Bibliothek

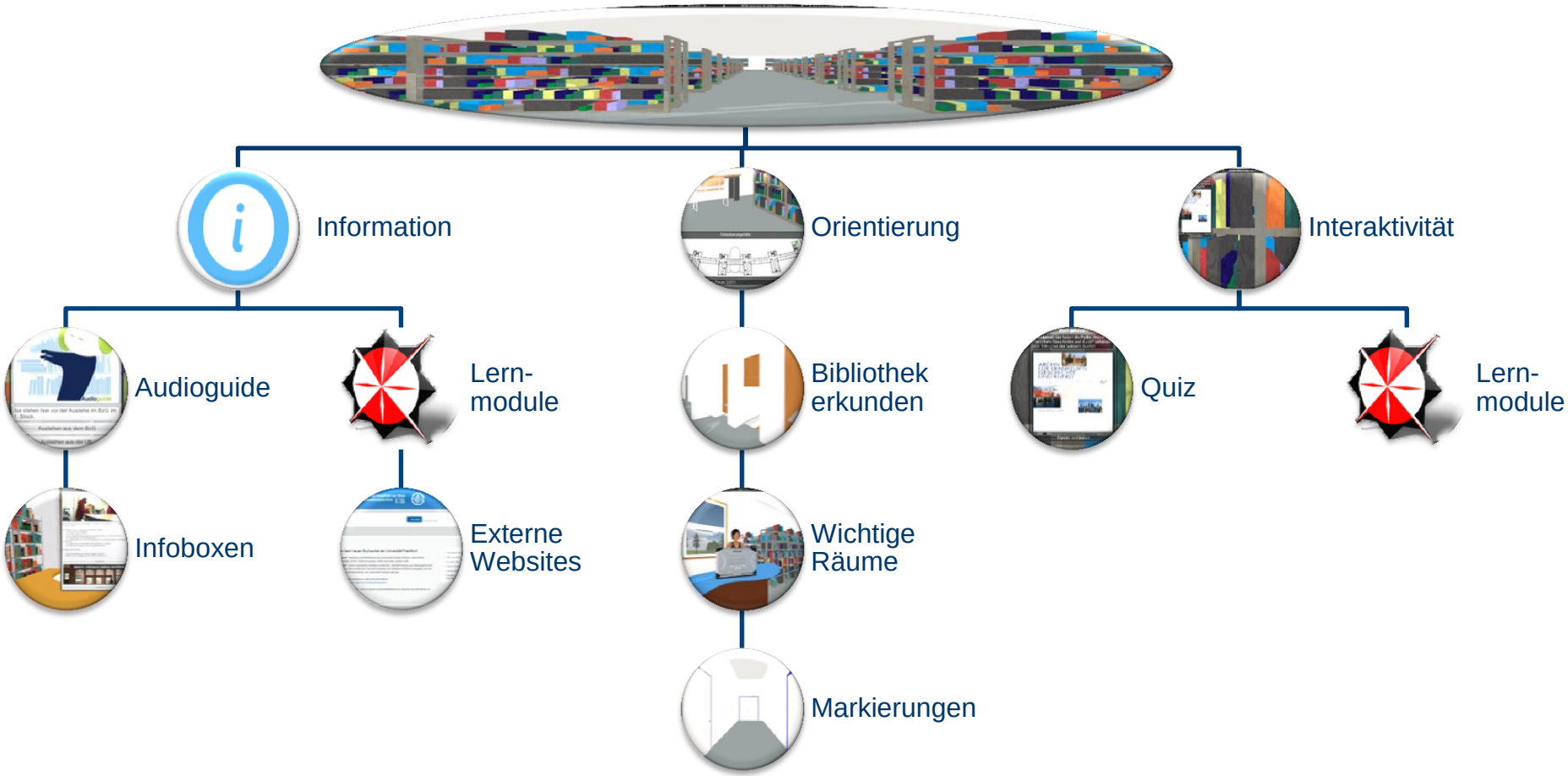

3. Bibliothek | Audioguide

3. Bibliothek | Lernmodule

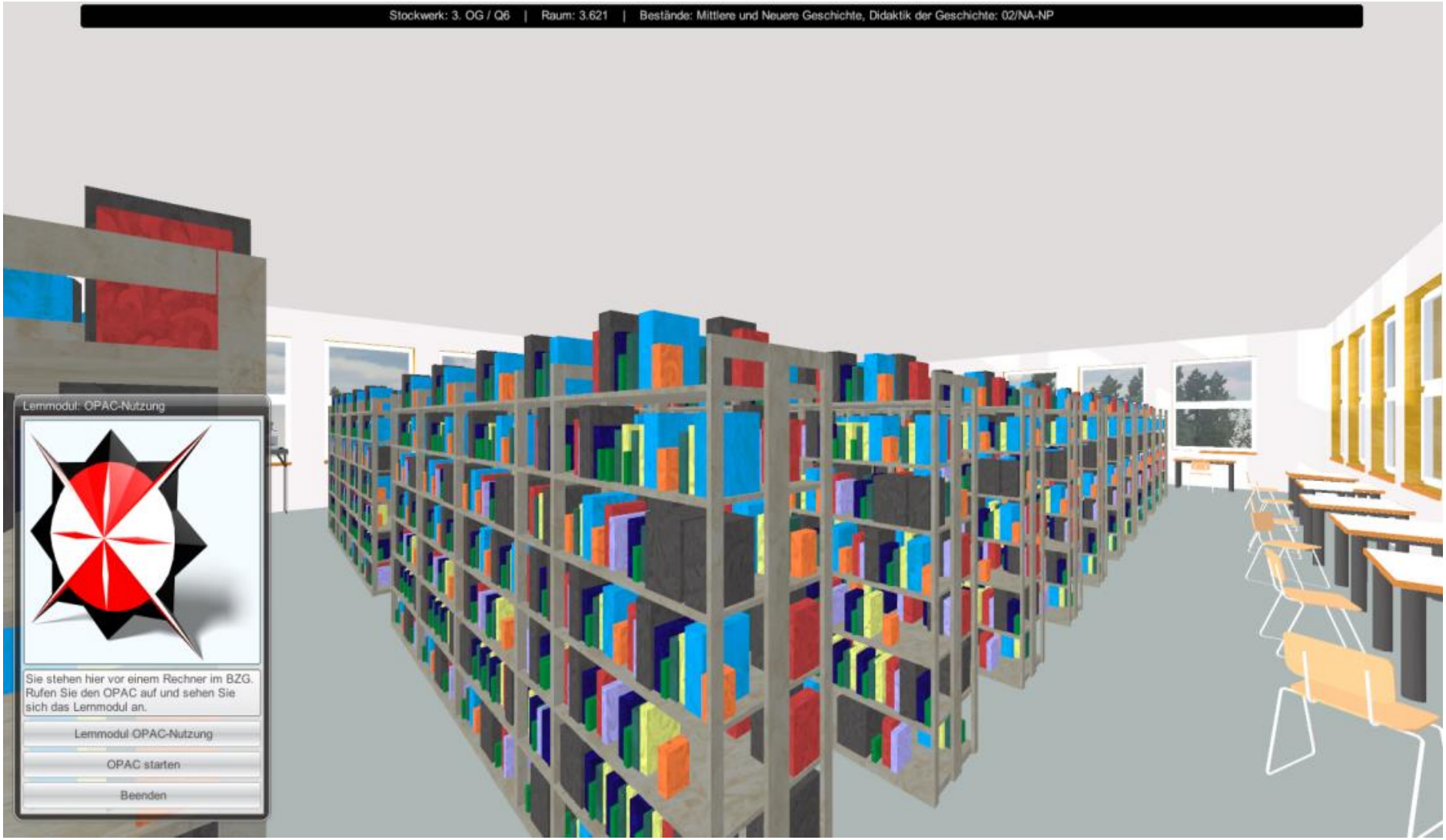

3. Bibliothek | Lernmodule

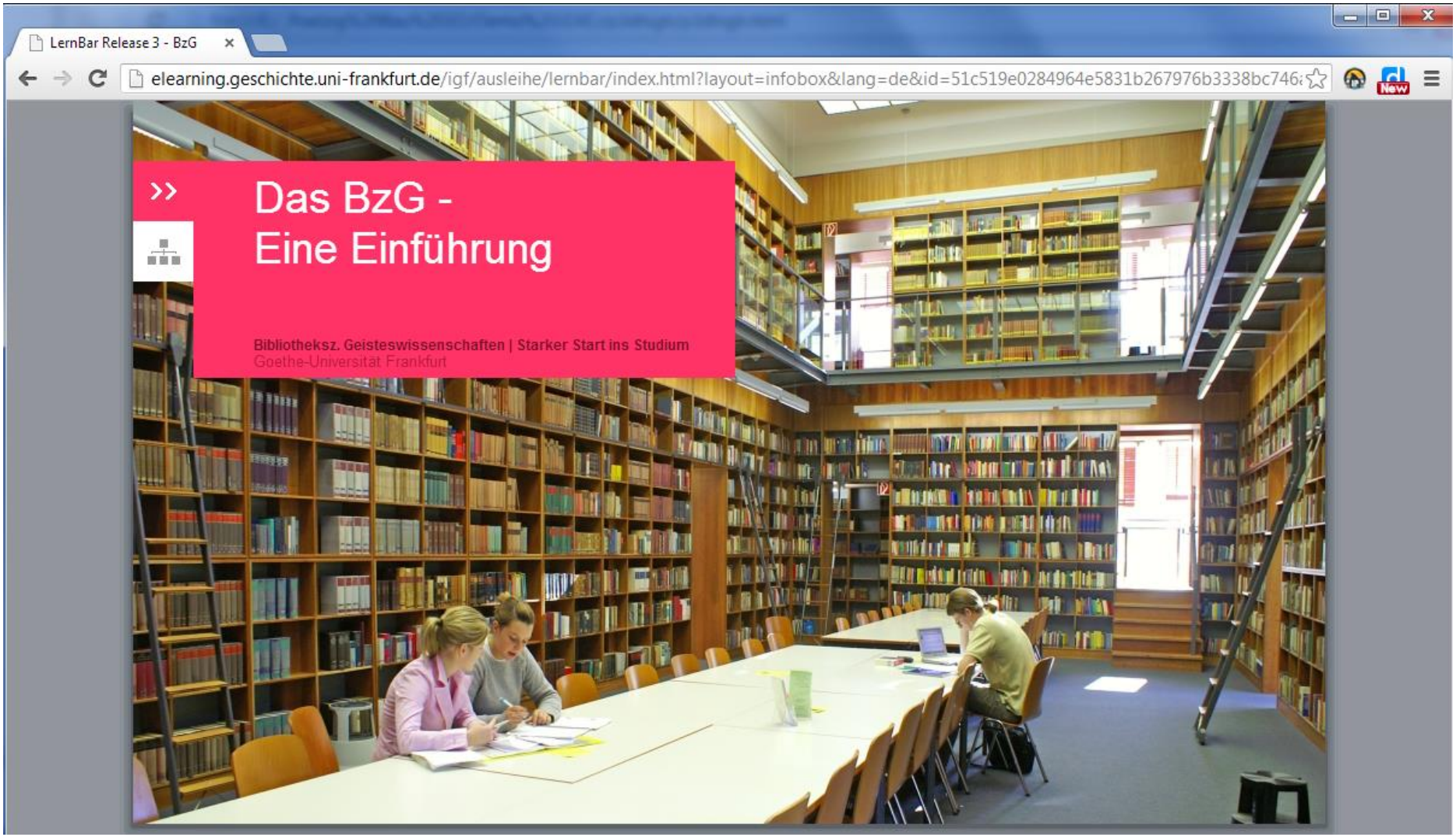

3. Bibliothek | Lernmodule

3. Bibliothek | Infofenster

3. Bibliothek | Orientierungshilfe

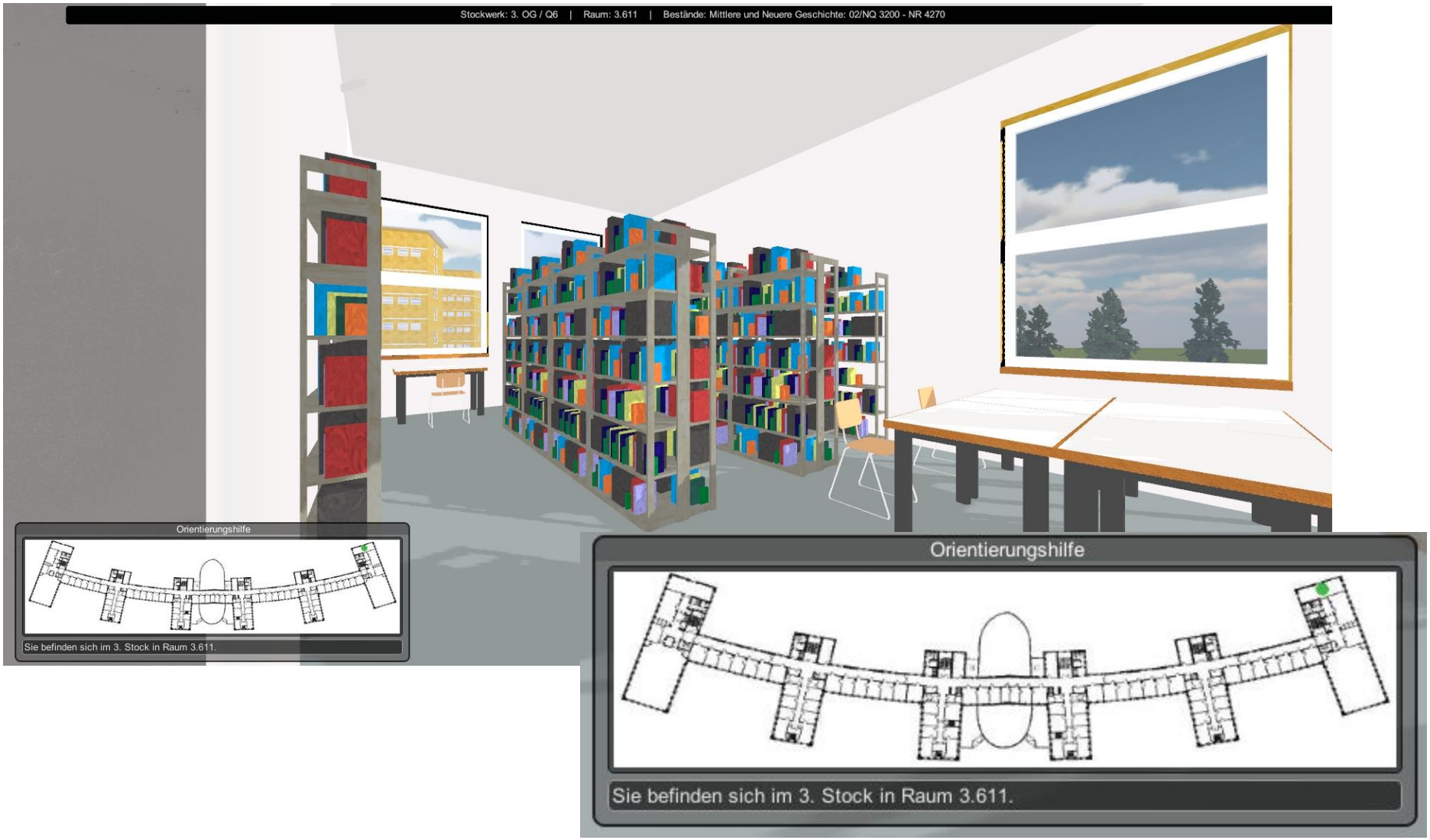

3. Bibliothek | Quiz: Buchsuche

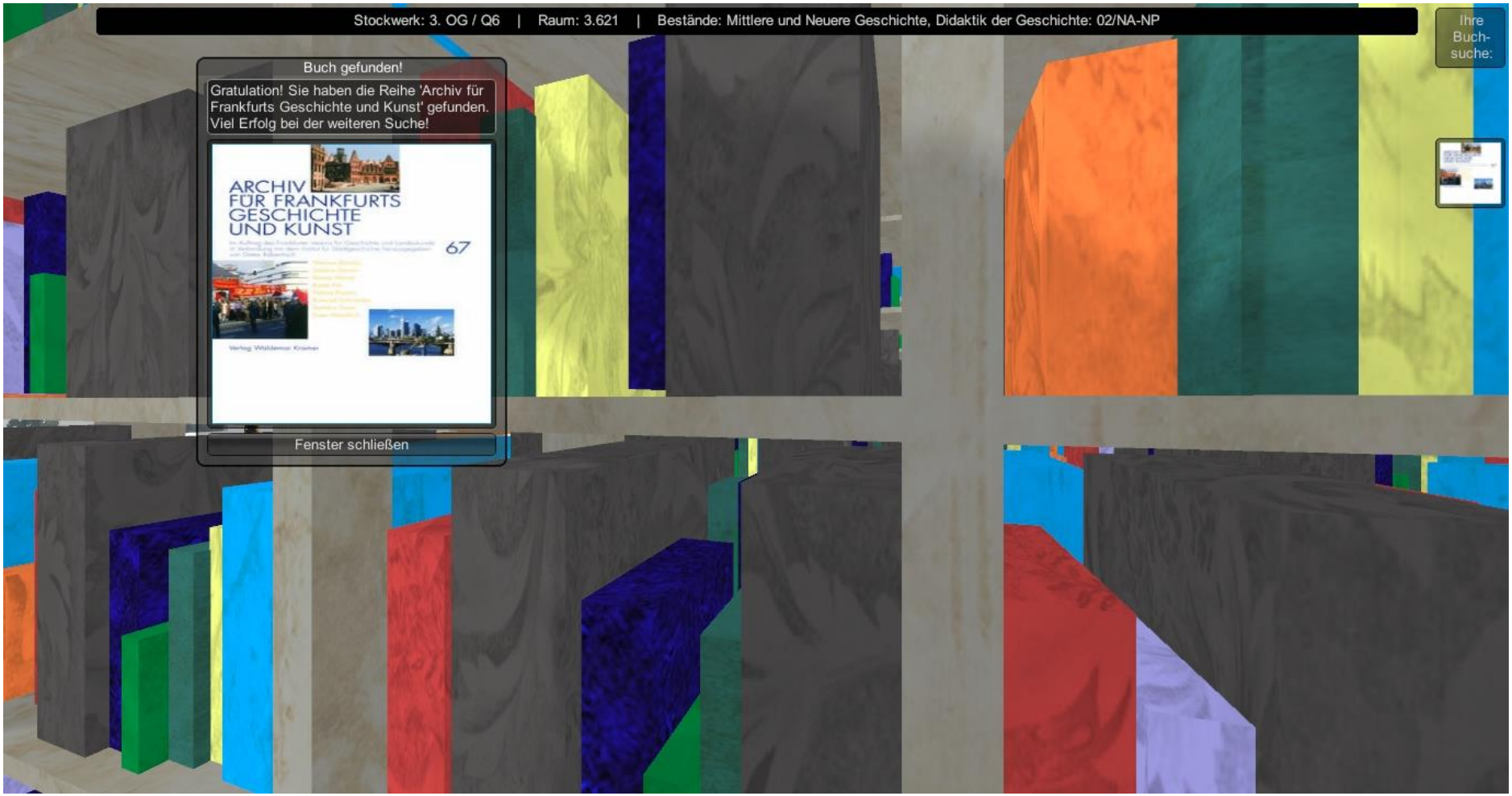

3. Historisches Seminar

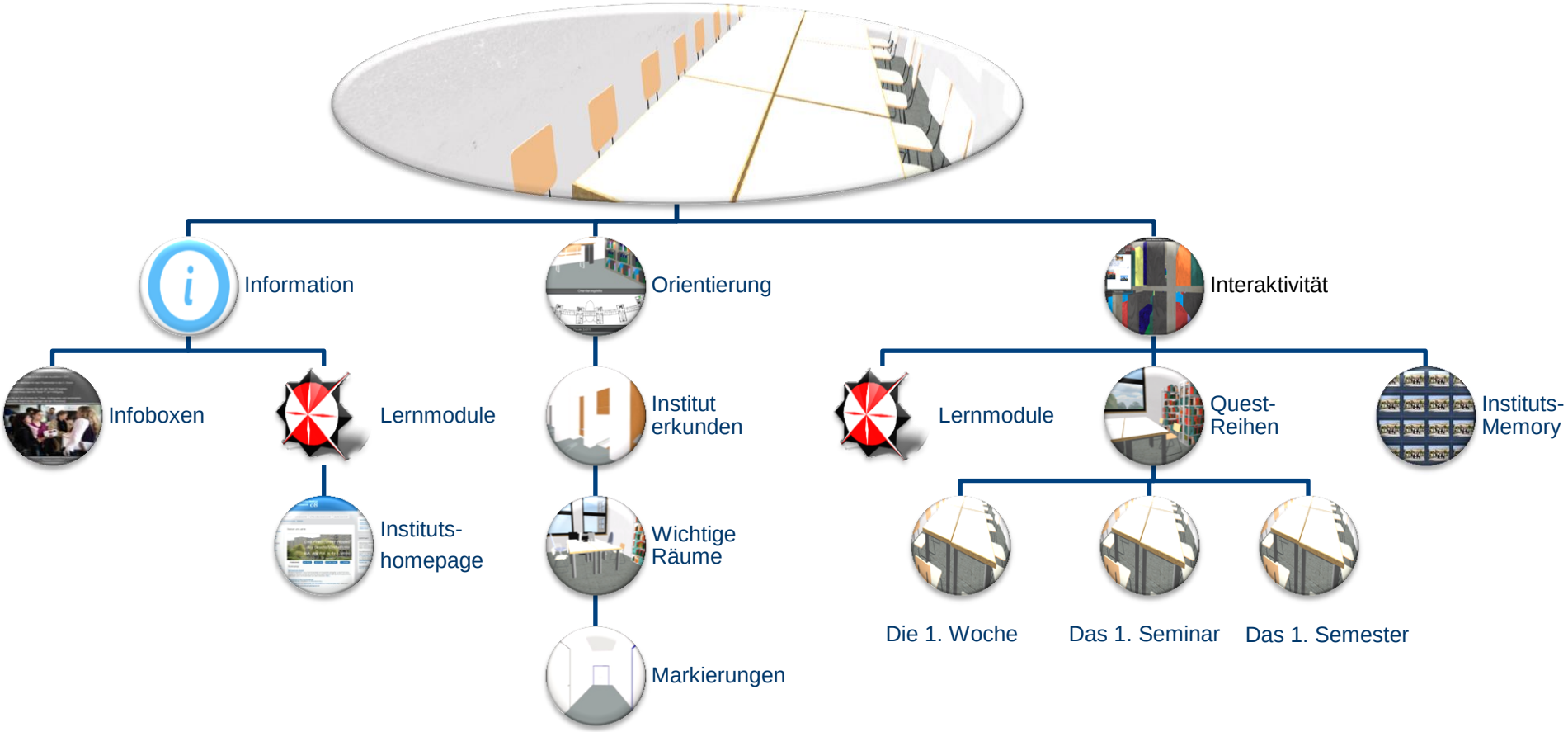

3. Historisches Seminar

3. Historisches Seminar

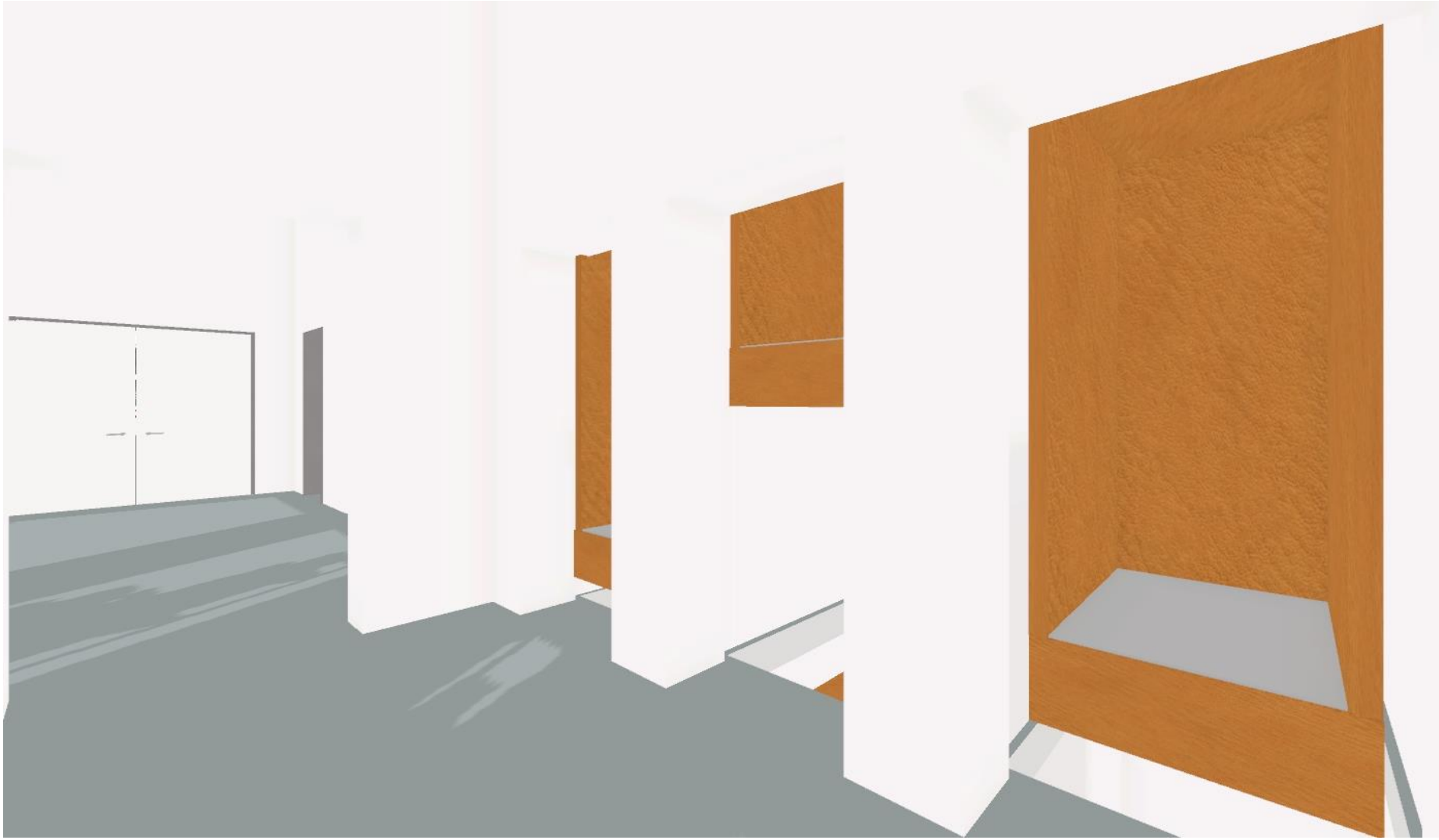

3. Historisches Seminar

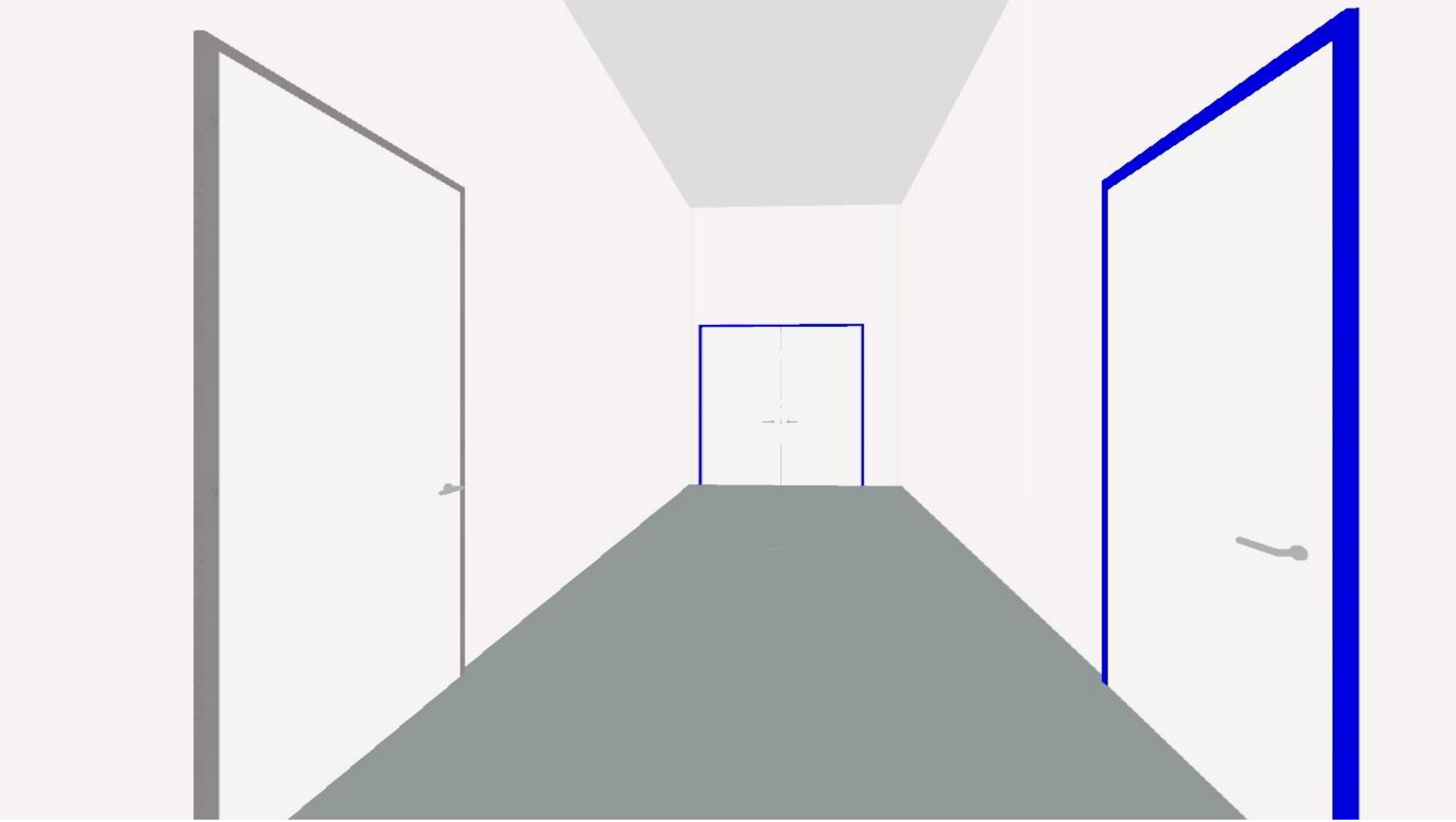

3. Historisches Seminar

4. Verknüpfung mit der Lehre

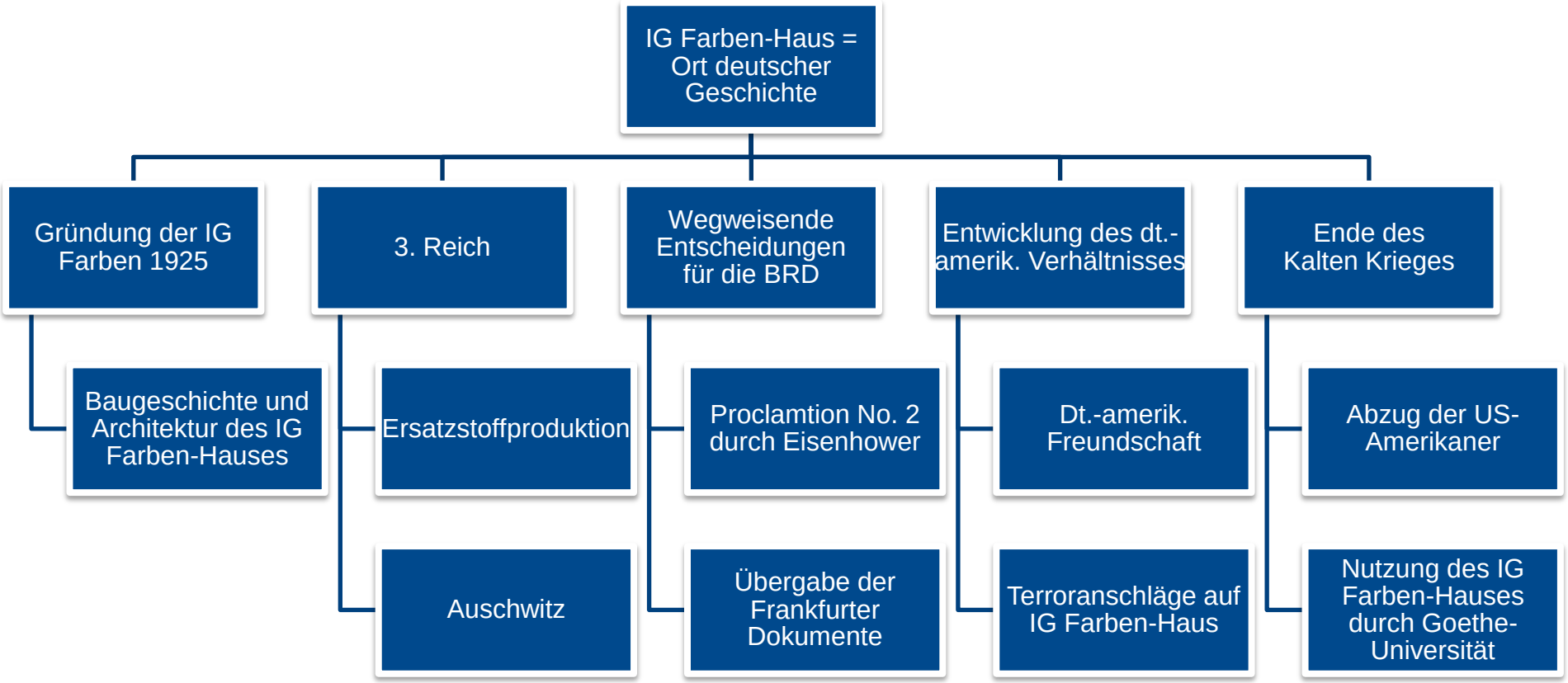

STARKER START ins Studium
GOETHE UNIVERSITÄT FRANKFURT AM MAIN

Zielsetzung des Seminars: Virtueller Rundgang zur Geschichte des Hauses

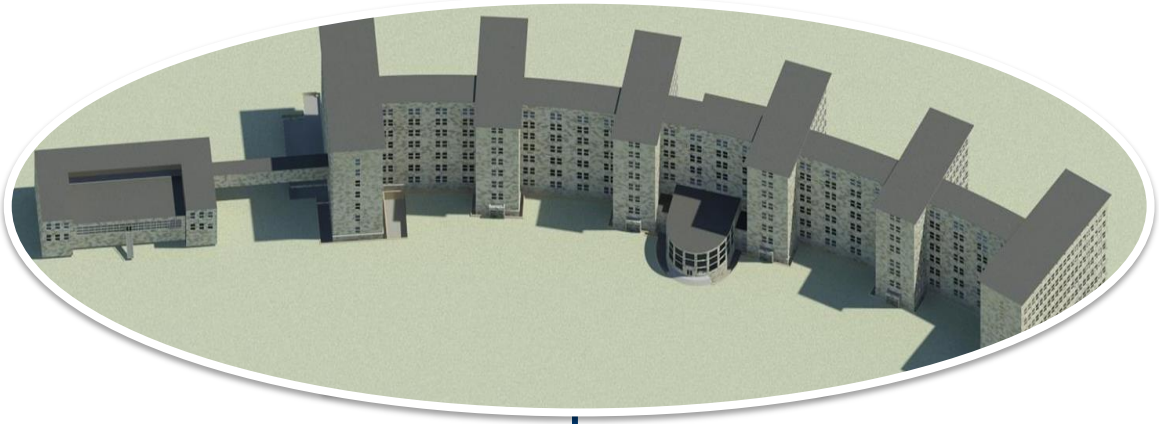

- Personen
- Räume
- Ereignisse

Vielen Dank für Ihre Aufmerksamkeit!

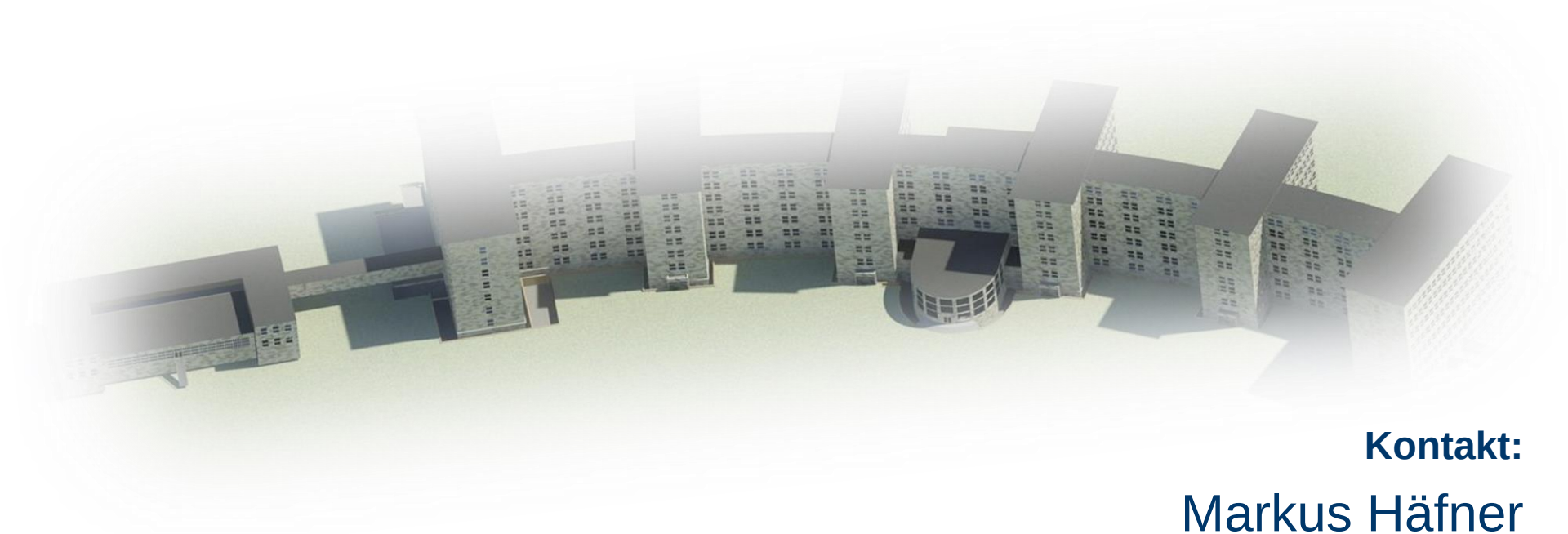

Kontakt:

Markus Häfner

Johann Wolfgang Goethe-Universität | Historisches Seminar

Starker Start ins Studium | Zentrum Geisteswissenschaften

Grüneburgplatz 1 | 60323 Frankfurt am Main | Raum IG 3.454

Tel.: 069 / 798 - 32321 | Mail: haefner@em.uni-frankfurt.de